

REGIONE AUTONOMA TRENINO-ALTO ADIGE
(D.P.R. 31 luglio 1978, n. 569)

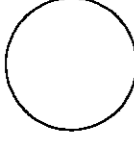

Mod. Am (C.E.U.)
N. d'ord.
N. fogli

NUOVO CATASTO EDILIZIO URBANO
(R. Decreto Legge 13 aprile 1939, n. 652)

Planimetria (*) dell'immobile situato nel Comune di **VILLA LAGARINA** Via N.
allegata alla dichiarazione presentata all'Ufficio catasto di **ROVERETO** Ufficio tavolare di
C.C. **CASTELLANO** F.M. **13** P.Ed. **282** Sub. **1** P.T. **91** P.M. **/**

Rilievo (*) in conformità allo stato reale

Compilato dal **PERITO EDILE ANDREA BALDO**
(Titolo, Nome e-Cognome del Tecnico)
Iscritto all'Albo **DEI PERITI IND.** della Prov. di **TRENTO**
Data **24.10.1994** Timbro e firma

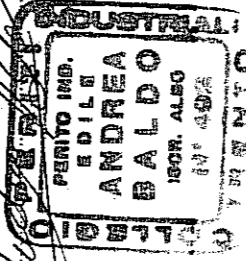

SPAZIO RISERVATO ALL'UFFICIO CATASTO
Subaltermi controllati in data
Il Tecnico Catastale
Mod. 97 n. P.C. imp. Cat. Cl.

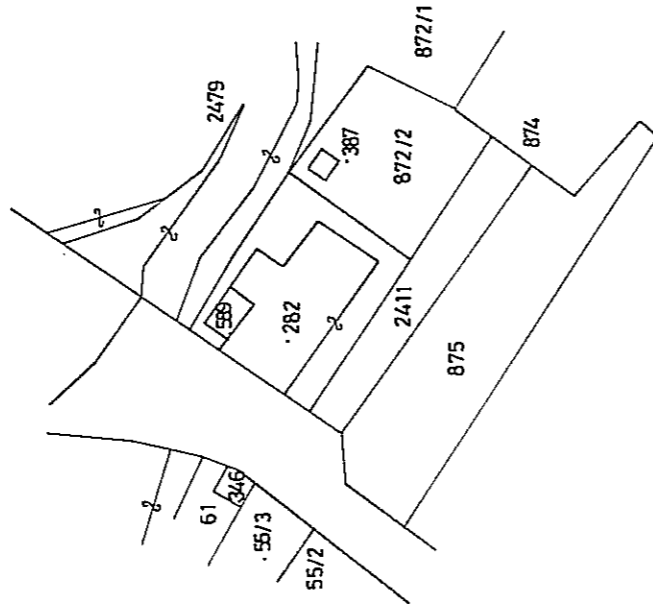

ESTRATTO MAPPA
SCALA 1:1000

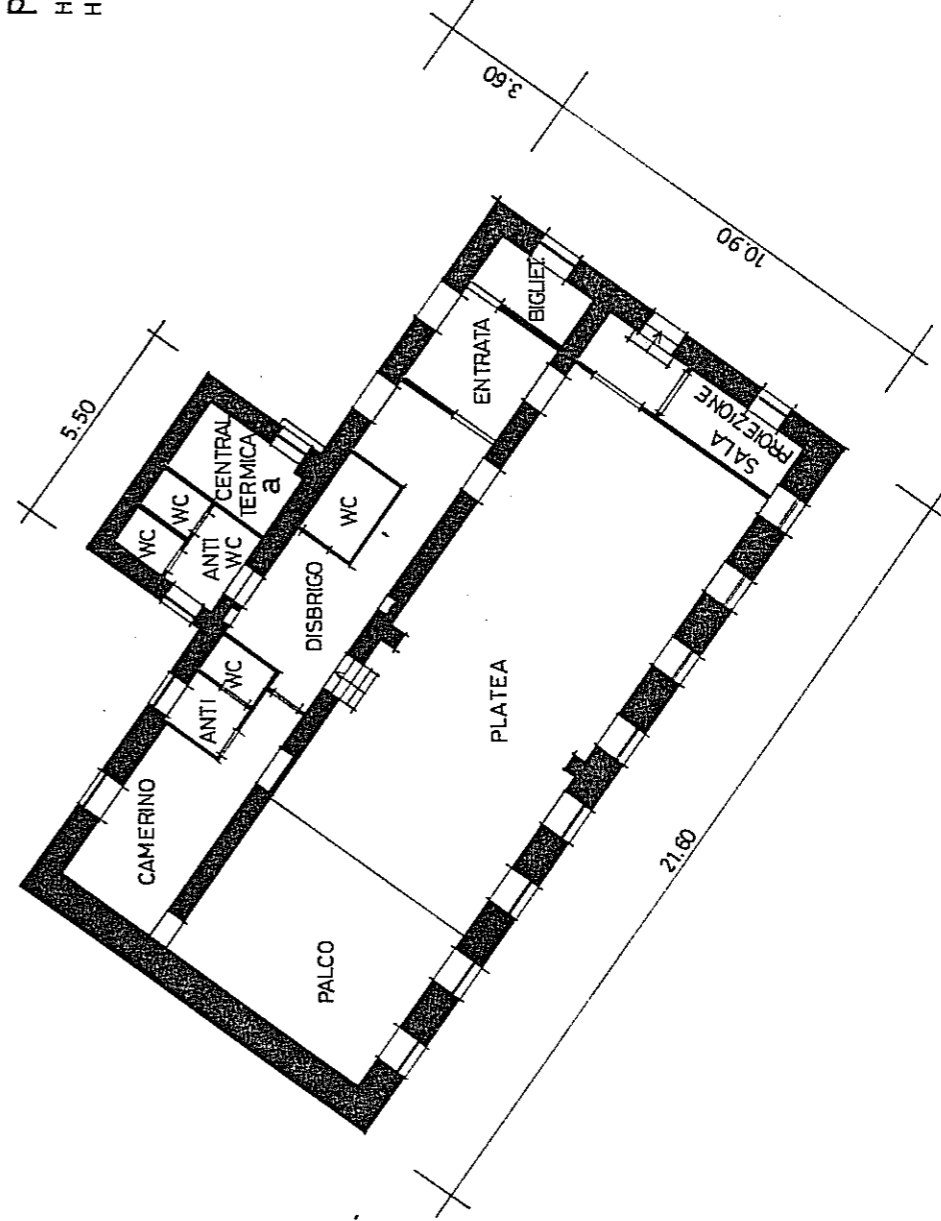

PIANTA PRIMO PIANO SOTTOSTRADA
H MAX = 3.50 m
H MIN = 2.60 m

(*) Indicare le principali misure esterne
RIPRODUZIONE VIETATA

