

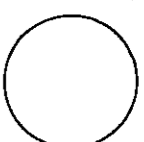

REGIONE AUTONOMA TRENITINO-ALTO ADIGE
(D.P.R. 31 luglio 1978, n. 569)
NUOVO CATASTO EDILIZIO URBANO
(R. Decreto Legge 13 aprile 1939, n. 652)



Mod. An (C.E.U.)
N. d'ord.
N. fogli

Planimetria (*) dell'immobile situato nel Comune di **VILLA LAGARINA**

Via N.

allegata alla dichiarazione presentata all'Ufficio catasto di **ROVERETO**

Ufficio tavolare di **ROVERETO**

C.C. **CASTELLANO** F.M. **13** P.Ed. **282** Sub. **2** P.T. **91** P.M. **/**

Rilievo (*) in conformità allo stato reale

Compiuto dal **PERITO EDILE ANDREA BALDO**

(Titolo, Nome e Cognome del Tecnico)

Iscritto all'Albo **DEI PERITI IND.** della Prov. di **TRENTO**

Data **24.10.1994** Timbro e firma

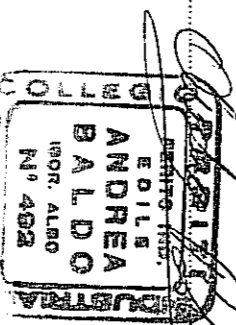

ESTRATTO MAPPA
SCALA 1:1000

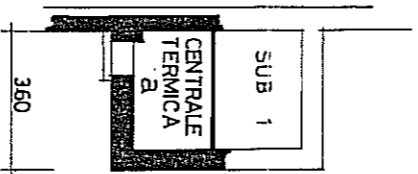
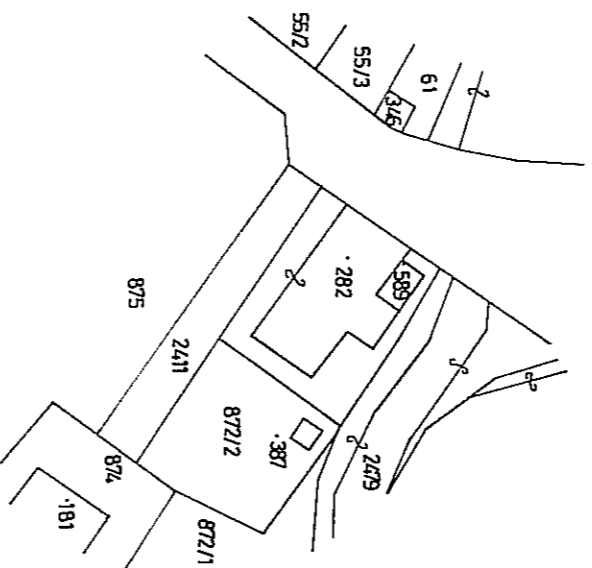

PRIMO PIANO SOTTOSTRADA
H = 3,00 m

PIANTA PRIMO PIANO
H = 4,00 m

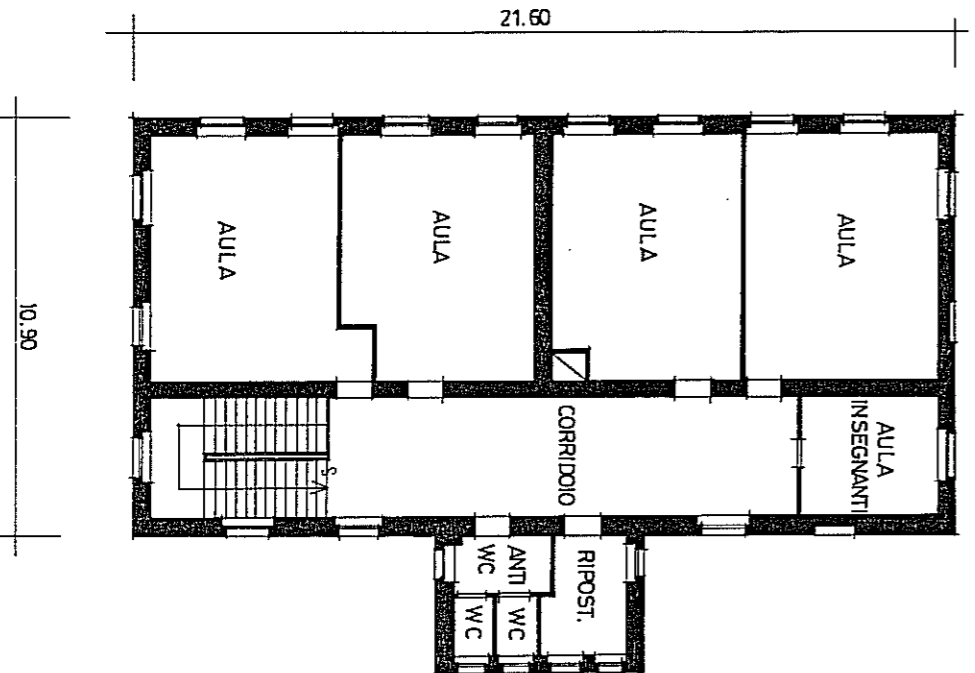

PIANTA PIANO TERRA
H = 3,80 m

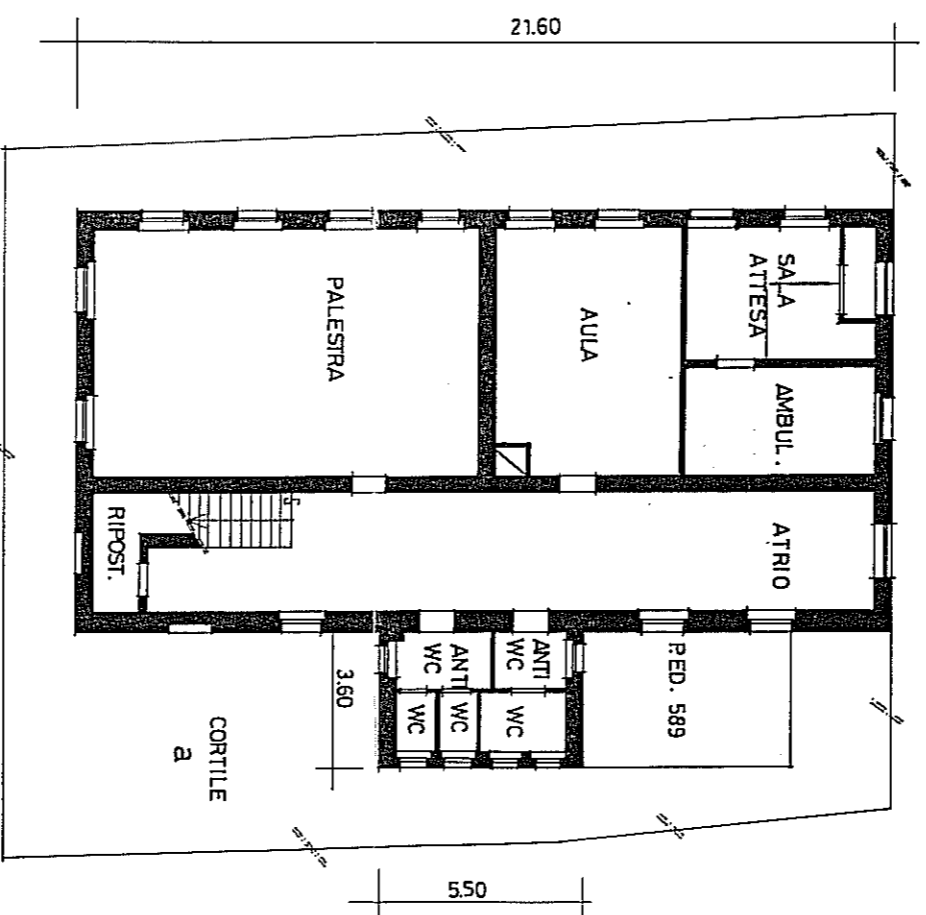

PIANTA PIANO SECONDO
H MIN = 1,00 m
H MAX = 2,70 m

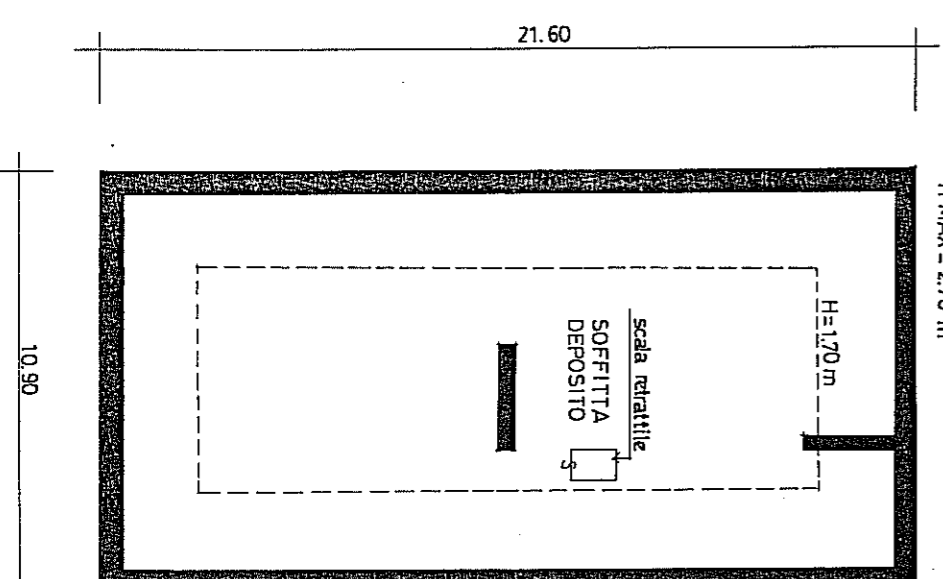

(*) Indicare le principali misure esterne
RIPRODUZIONE VIETATA

orientamento

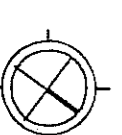

SCALA 1:200